



COMMUNE DE GEYSANS
280 Rue des Tilliaux
26 750 GEYSANS
tel : 04 75 02 97 44

PLAN LOCAL D'URBANISME
PLAN DE ZONAGE – ZOOM VILLAGE ET LES FAYOLLES AU 1/1500



Elaboration du PLU prescrite par délibération du Conseil Municipal en date du 3 octobre 2017
Arrêt du projet de PLU par délibération du Conseil Municipal en date du
Vu pour être annexé à la délibération du Conseil Municipal en date du



Ingenieurs conseils en aménagement durable du territoire
42 Boulevard Antonio Vivado
42000 SAINT-ETIENNE
Tél. 04 77 92 71 47 / contact@eco-strategie.fr
www.eco-strategie.fr

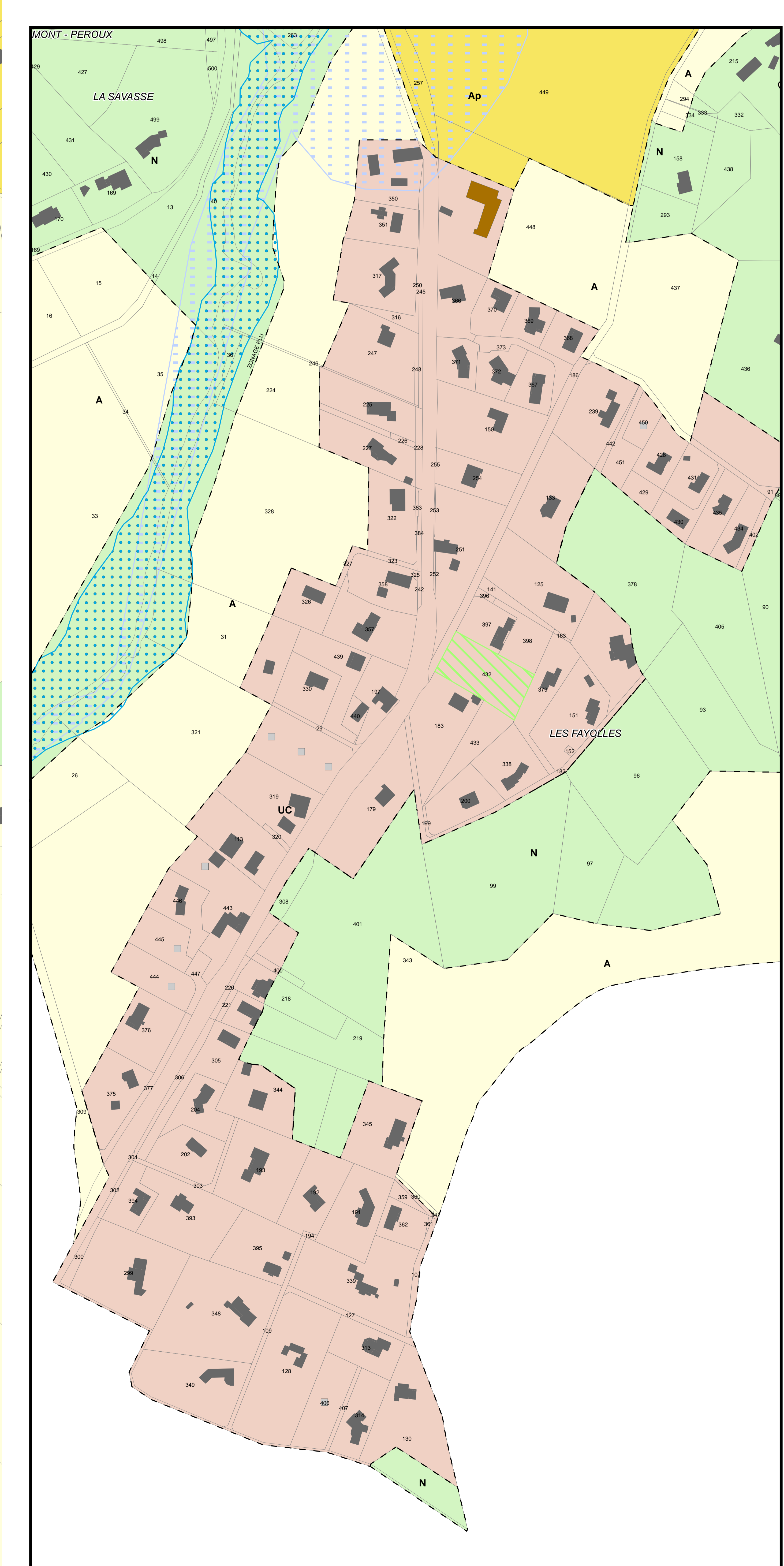
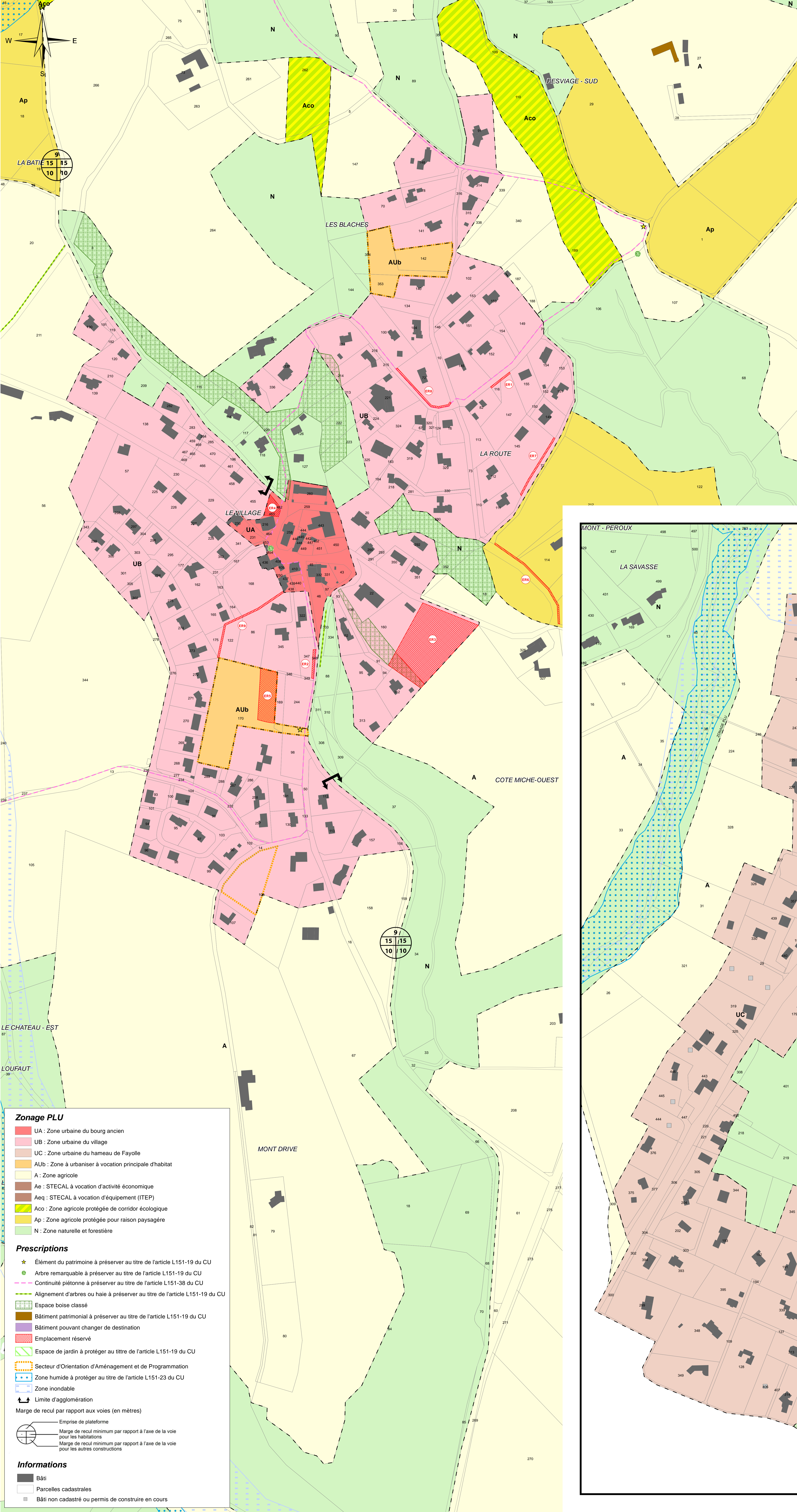

Zonage PLU

- UA : Zone urbaine du bourg ancien
- UB : Zone urbaine du village
- UC : Zone urbaine du hameau de Fayolle
- Aub : Zone à urbaniser à vocation principale d'habitat
- A : Zone agricole
- Ae : STECAL à vocation d'activité économique
- Aeq : STECAL à vocation d'équipement (ITEP)
- Aco : Zone agricole protégée de corridor écologique
- Ap : Zone agricole protégée pour raison paysagère
- N : Zone naturelle et forestière

Prescriptions

- ★ Éléments de patrimoine à préserver au titre de l'article L151-19 du CU
- Arbre remarquable à préserver au titre de l'article L151-19 du CU
- Continuité piétonne à préserver au titre de l'article L151-38 du CU
- Alignement d'arbres ou haie à préserver au titre de l'article L151-19 du CU
- Espace boisé classé
- Bâtiment patrimonial à préserver au titre de l'article L151-19 du CU
- Bâtiment pouvant changer de destination
- Emplacement réservé
- Espace de jardin à protéger au titre de l'article L151-19 du CU
- Secteur d'Orientation d'Aménagement et de Programmation
- Zone humide à protéger au titre de l'article L151-23 du CU
- Zone inondable
- ↔ Limite d'agglomération
- Marge de recul par rapport aux voies (en mètres)
- Emprise de plateforme
- Marge de recul minimum par rapport à l'axe de la voie pour les habitations
- Marge de recul minimum par rapport à l'axe de la voie pour les autres constructions

Informations

- Bâti
- Parcelles cadastrales
- Bâti non cadastré ou permis de construire en cours